



Invertir en la población rural



Política fiscal y desarrollo rural en **CENTROAMÉRICA**



Política fiscal y
desarrollo rural en
CENTROAMÉRICA

Bases para el desarrollo rural centroamericano: 2015-2025

Ricardo Castaneda Ancheta

Ciudad de Guatemala, 27 de abril de 2016



Contenido



- 1. Condiciones actuales del sector rural**
- 2. ¿Cómo sentar las bases del desarrollo rural en Centroamérica?**
- 3. ¿Cuánto cuestan y cómo financiamos las bases del desarrollo rural?**
- 4. Reflexiones finales**
- 5. Recomendaciones**





1. Condiciones actuales del sector rural



Concepción de lo rural hasta ahora

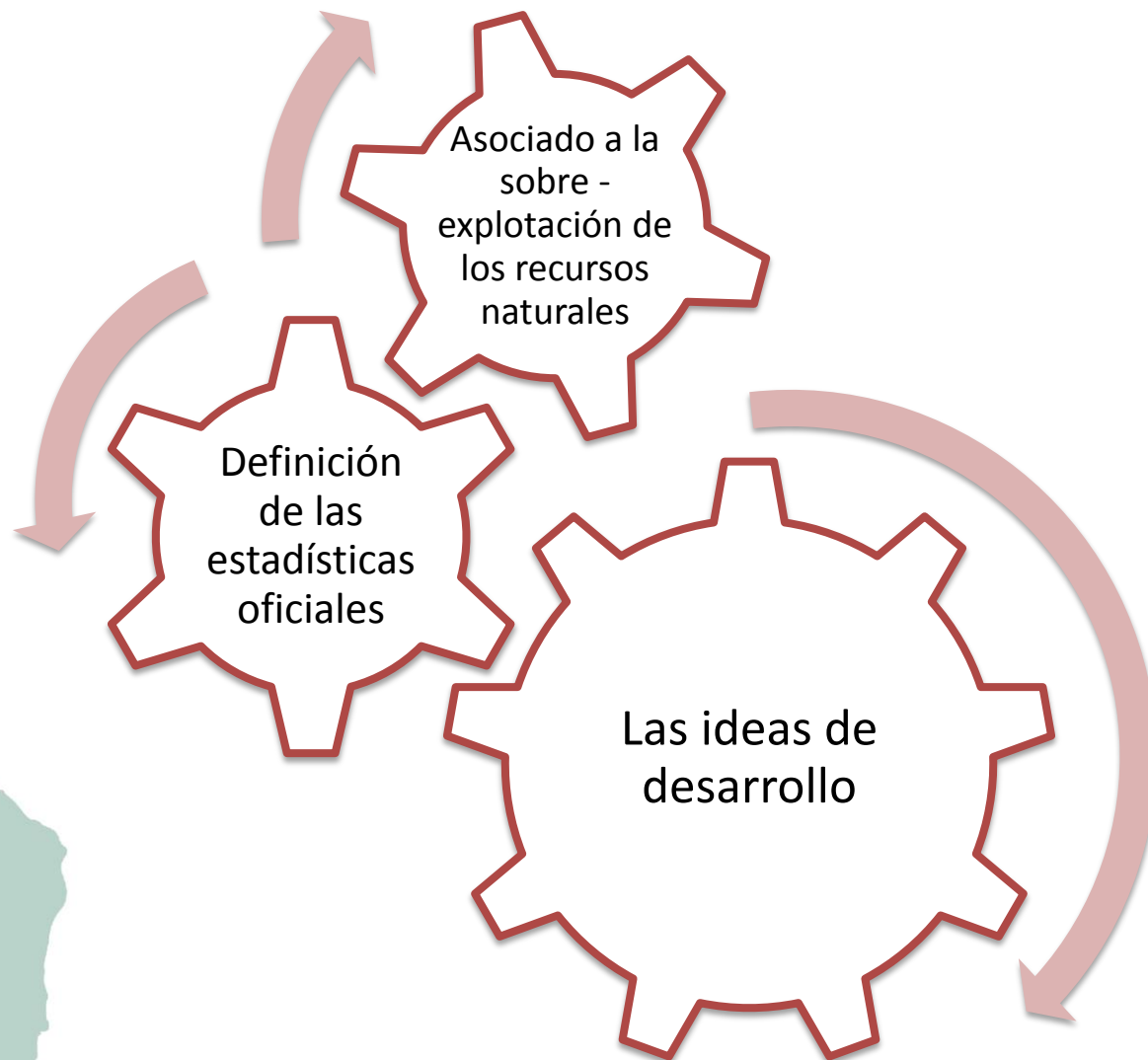

Población rural en situación de pobreza (2014)



Guatemala

El Salvador

Honduras

Nicaragua

**Población total
(en millones)**

15.8

6.4

8.3

6.2

Población rural

51.5%

37.7%

47.0%

42.0%

Pobreza total

76.1%

38.0%

70.6%

50.1%

Pobreza extrema

35.3%

10.9%

57.5%

16.3%

Centroamérica: años de escolaridad por área geográfica (2014)



Ministerio de
Economía fiscal y
desarrollo rural en
CENTROAMÉRICA

Guatemala

El Salvador

4.1

7.0

4.9

7.8

Honduras

Nicaragua

6.1

9.0

4.6

8.4



Rural



Urbana



Centroamérica: salario agrícola y costo de la canasta básica alimentaria (2014)

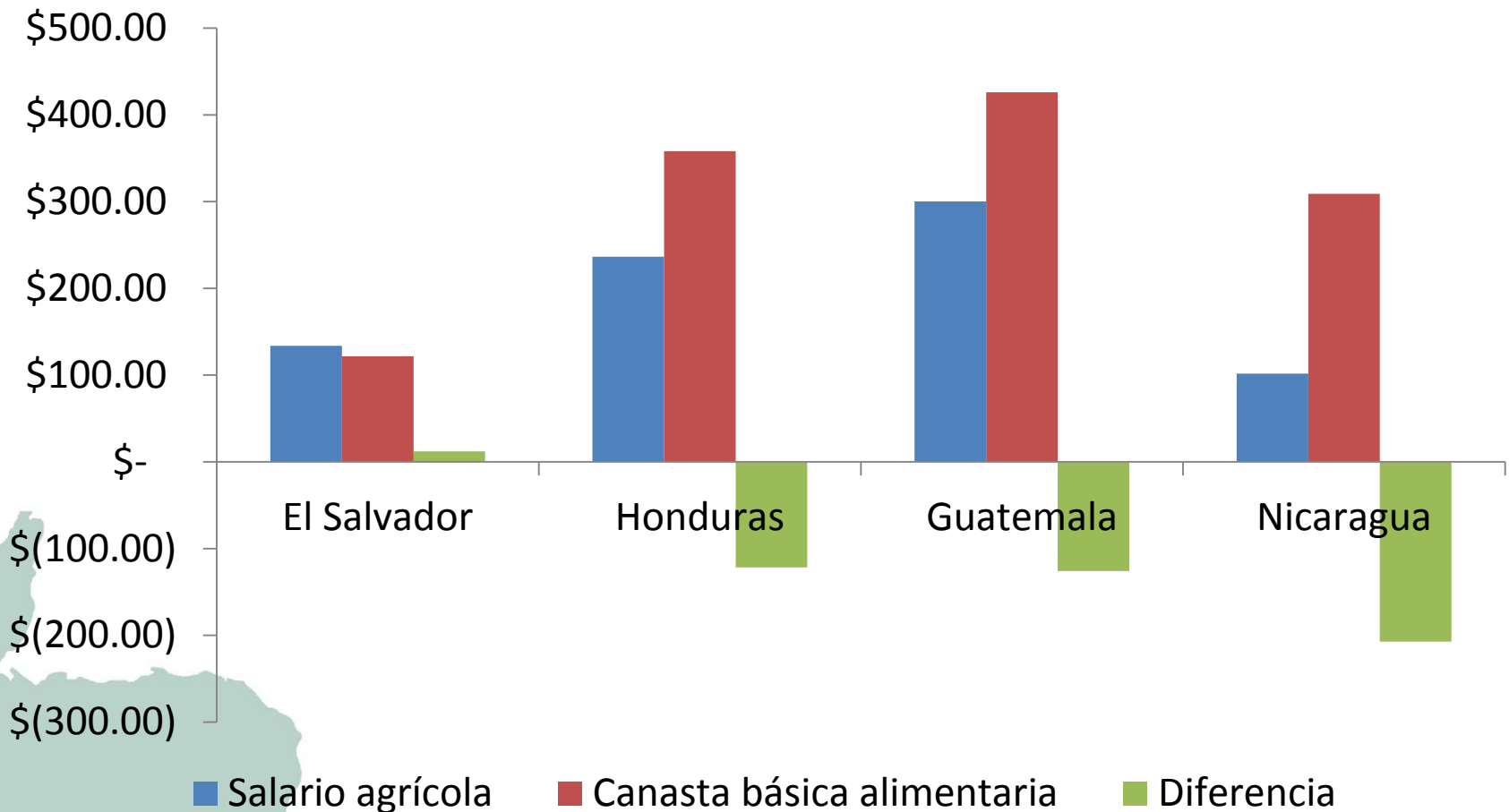

Centroamérica: infraestructura rural (2014)



Acceso a agua por tubería

Acceso a electricidad

Guatemala

El Salvador

Guatemala

El Salvador

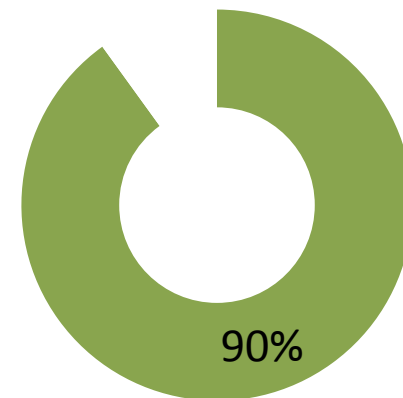
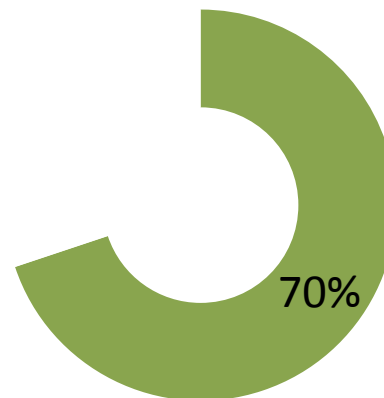
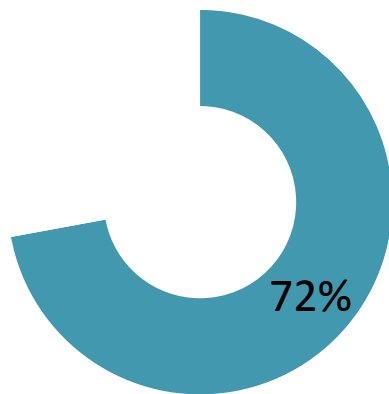
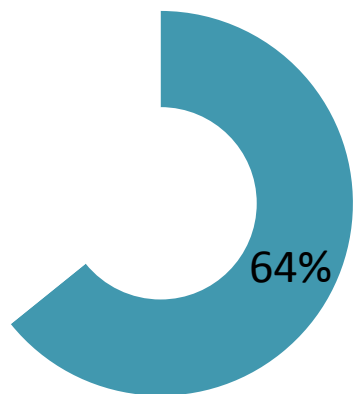

Honduras

Nicaragua

Honduras

Nicaragua

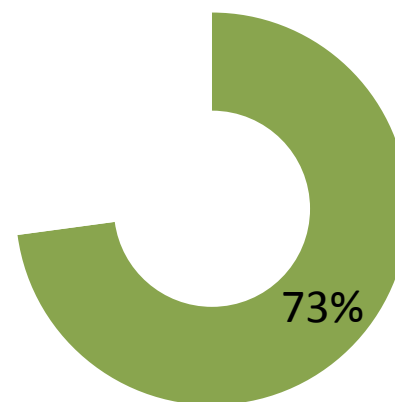
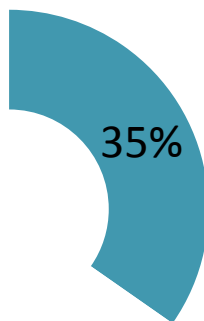
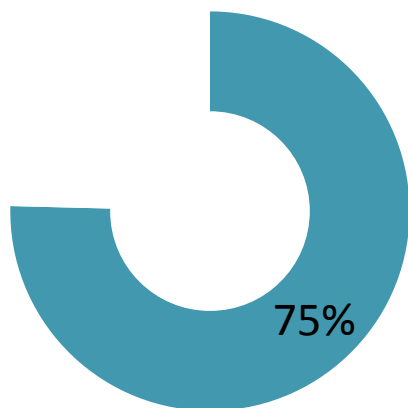

Centroamérica: vulnerabilidad ambiental



Cobertura forestal

Guatemala



34.0%

El Salvador



13.9%

Honduras



48.0%

Nicaragua



25.7%

Posición en el ranking del Índice de Riesgo Climático 2016

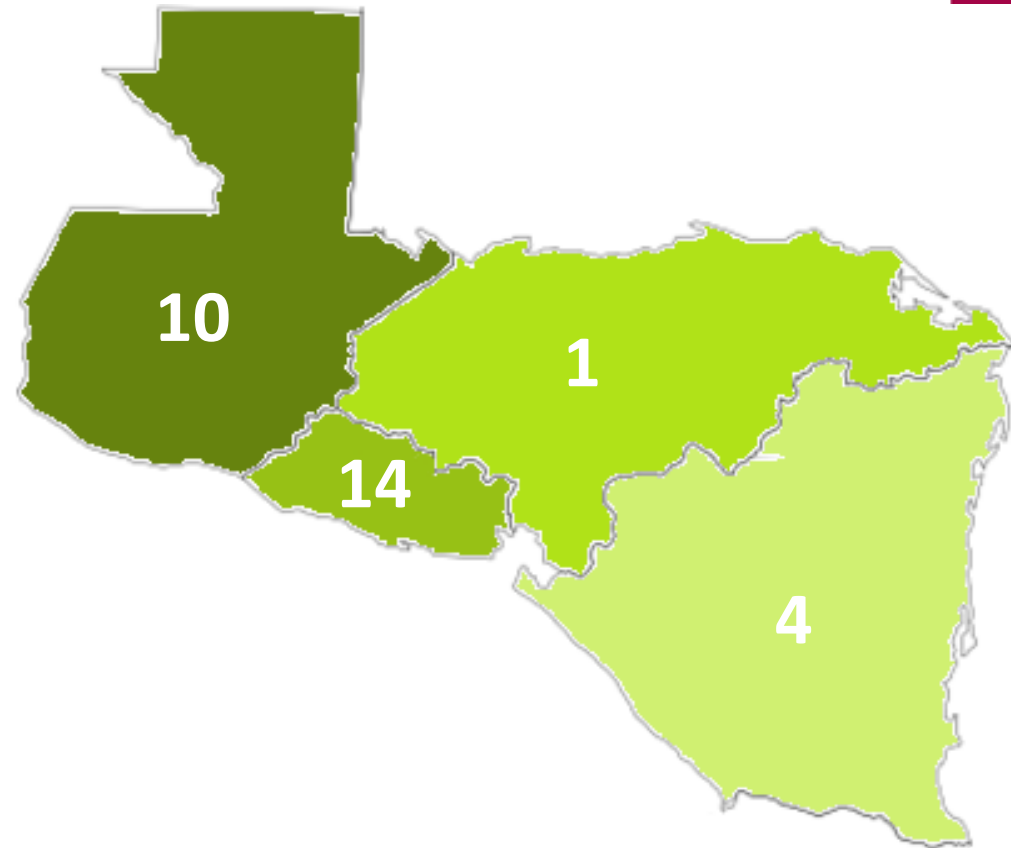

Tejido social sin reconstruir



Guatemala

- Genocidio indígena
- Conflicto armado interno: 200,000 víctimas y USD 9.3 millones
- Racismo y discriminación

El Salvador

- Genocidio indígena
- Guerra civil: 75,000 víctimas y USD 1,500 millones
- Inseguridad y violencia: 27 homicidios/100,000 habitantes

Honduras

- Inseguridad y violencia: 57 homicidios/100,000 habitantes y 9.6% del PIB
- Golpe de Estado en 2009
- Conflictos socio-ambientales

Nicaragua

- Falta de reconocimiento de multiétnicidad
- Conflictos por tierra
- Fraude electoral en 2008 y 2011

GPDR en millones de dólares y per cápita Promedio (2007-2012)

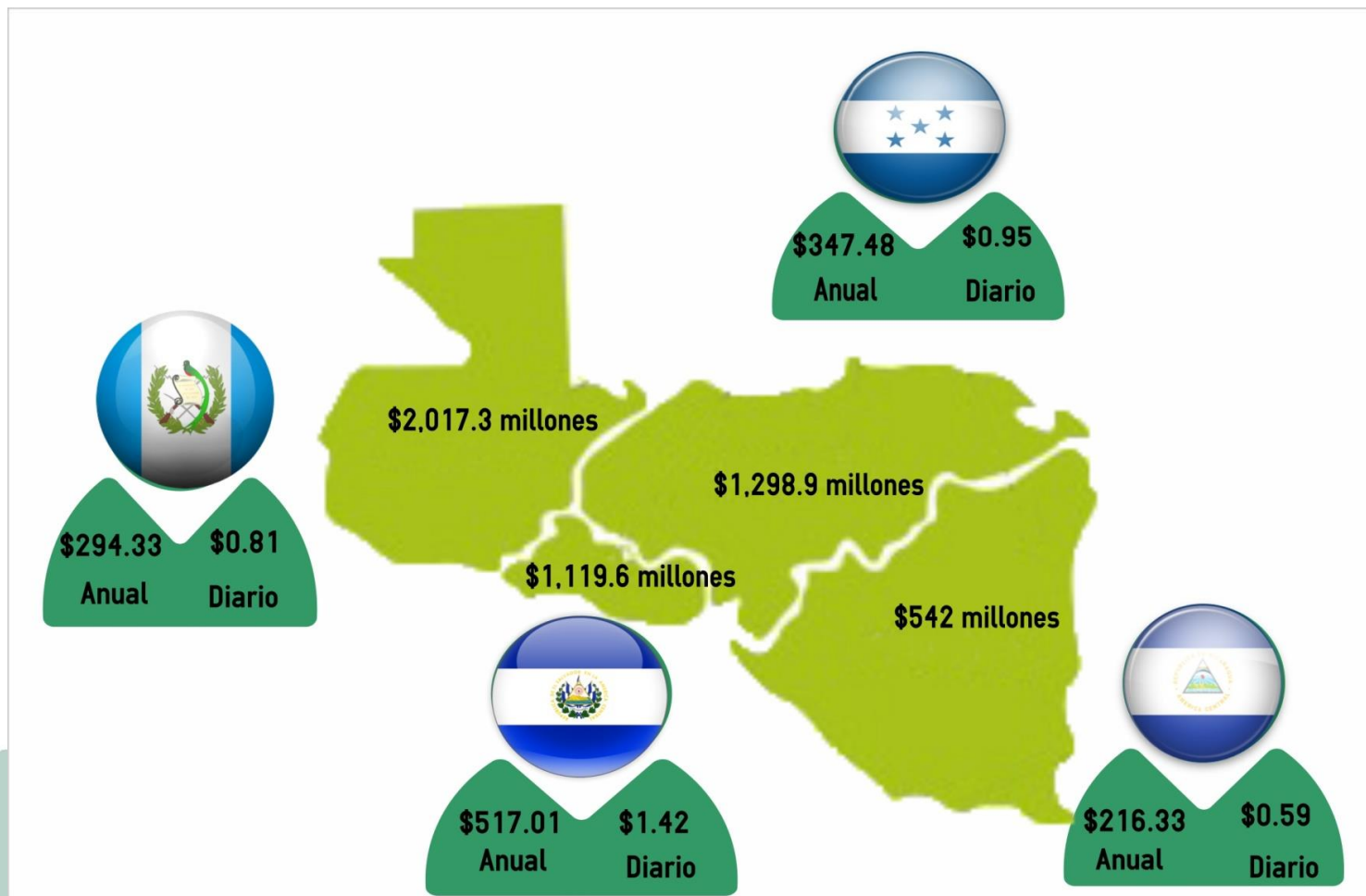

Nicaragua: Incluye al gobierno central y entidades descentralizadas.

Honduras: Incluye al gobierno central, empresas públicas nacionales, instituciones de la seguridad social, institutos públicos autónomos y universidades nacionales.

Guatemala: Incluye al gobierno central e instituciones descentralizadas.

El Salvador: Incluye al gobierno central, entidades descentralizadas, fondos de seguridad social, empresas públicas, instituciones financieras y otras entidades

Fuente: Icfi/FIDA con base en «Desarrollo rural en cifras»

Centroamérica: Incidencia de la política fiscal en la pobreza y la desigualdad



	Pobreza total		Desigualdad	
	Urbano	Rural	Urbano	Rural
Honduras	↑ 21%	↑ 9%	↓ 3%	↓ 5%
Guatemala	↑ 10%	↑ 1%	↓ 3%	↓ 7%
Nicaragua	↑ 10%	↑ 1%	↓ 8%	↓ 11%
El Salvador	↑ 5%	↑ 3%	↓ 10%	↓ 13%





En síntesis



El desarrollo rural también es cuestión de poder



Limitantes del desarrollo rural

- Generador de riqueza y poder
- Mayores injusticias
- Implementación del modelo neoliberal

Palma africana y caña de azúcar en el CA4

- 1990: 256,000 hectáreas,
- 2000: 404,000 hectáreas
- 2010: 586,000 hectáreas (Baumesiter, 2013).

Especular con el hambre

- Víctimas del hambre aumentaron entre 130 y 150 millones de personas
- 963 millones padecieron hambre en 2008 (FAO,2008; Banco Mundial,2009)
- En Centroamérica: 7.2 millones (FAO,2014)



2. ¿Cómo sentar las bases del desarrollo rural en Centroamérica?



Una nueva ruralidad es posible



Política fiscal y
desarrollo rural en
CENTROAMÉRICA

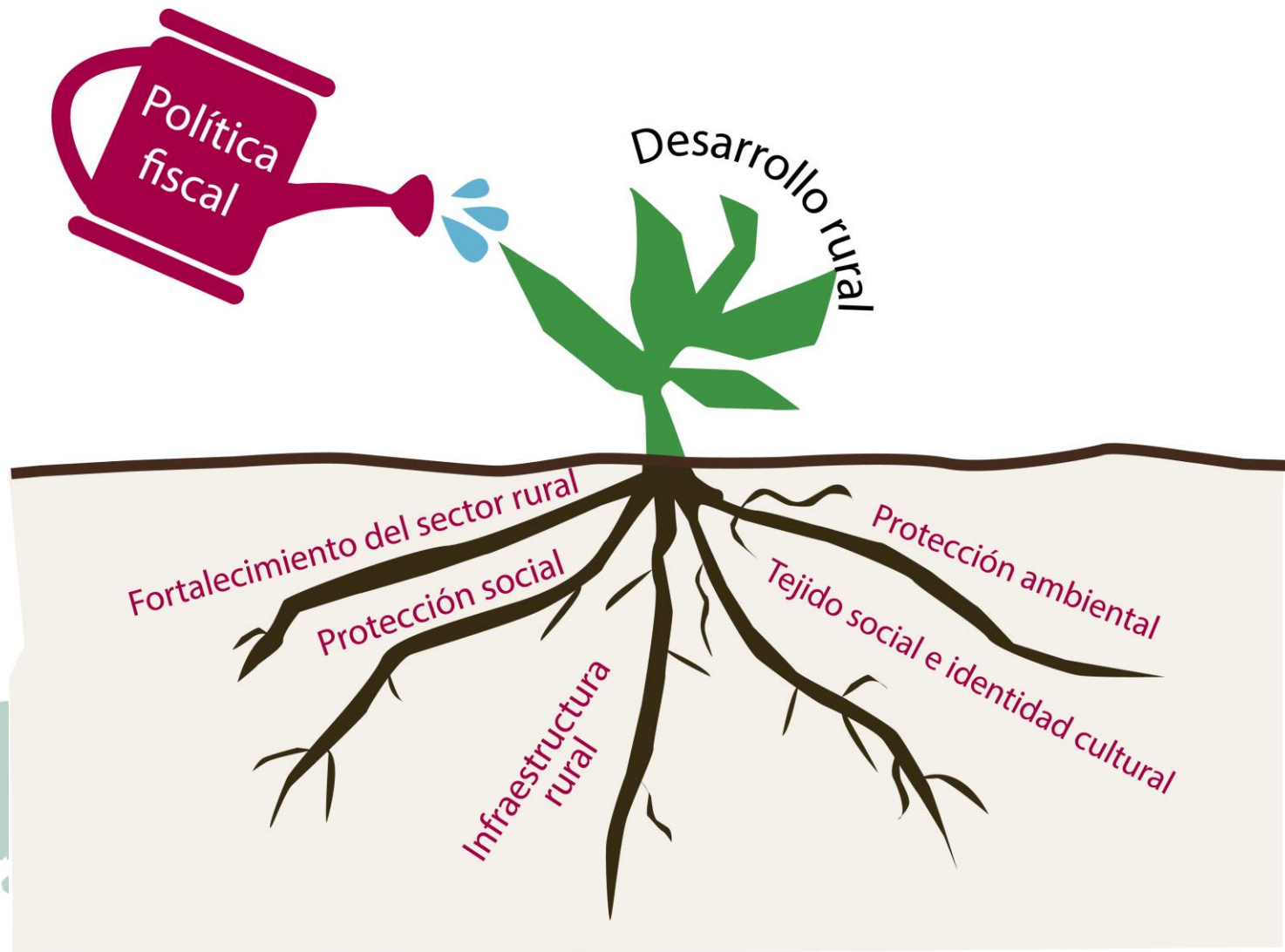

Una nueva ruralidad es posible

Política fiscal y
desarrollo rural en
CENTROAMÉRICA

Fortalecimiento del sector rural: De la agricultura a los recursos naturales

- Más allá de lo agrícola
- Acceso a los medios de producción
- Generación de valor agregado, tecnología e innovación

Programas de protección social: Universalización de los bienes y servicios públicos

- Como derechos y no como actos de caridad
- Más allá del asistencialismo

Infraestructura rural: Más allá de los megaproyectos

- El agua es un recurso multifuncional, básico para la vida
- Acceso a la electricidad incrementa las probabilidades para ser agricultores independientes

Protección ambiental: Conservación del desarrollo rural

- Los bosques proveen alimentos, medicinas y agua fuera de la lógica del mercado
- Ventaja natural
- Marcha por el agua

Tejido social e identidad cultural: La construcción de una ciudadanía rural

- La competitividad social
- Pueblos indígenas



3. ¿Cuánto cuestan y cómo financiamos las bases del desarrollo rural?



Centroamérica: costo de los ejes seleccionados para sentar las bases del desarrollo rural (como porcentaje del PIB)

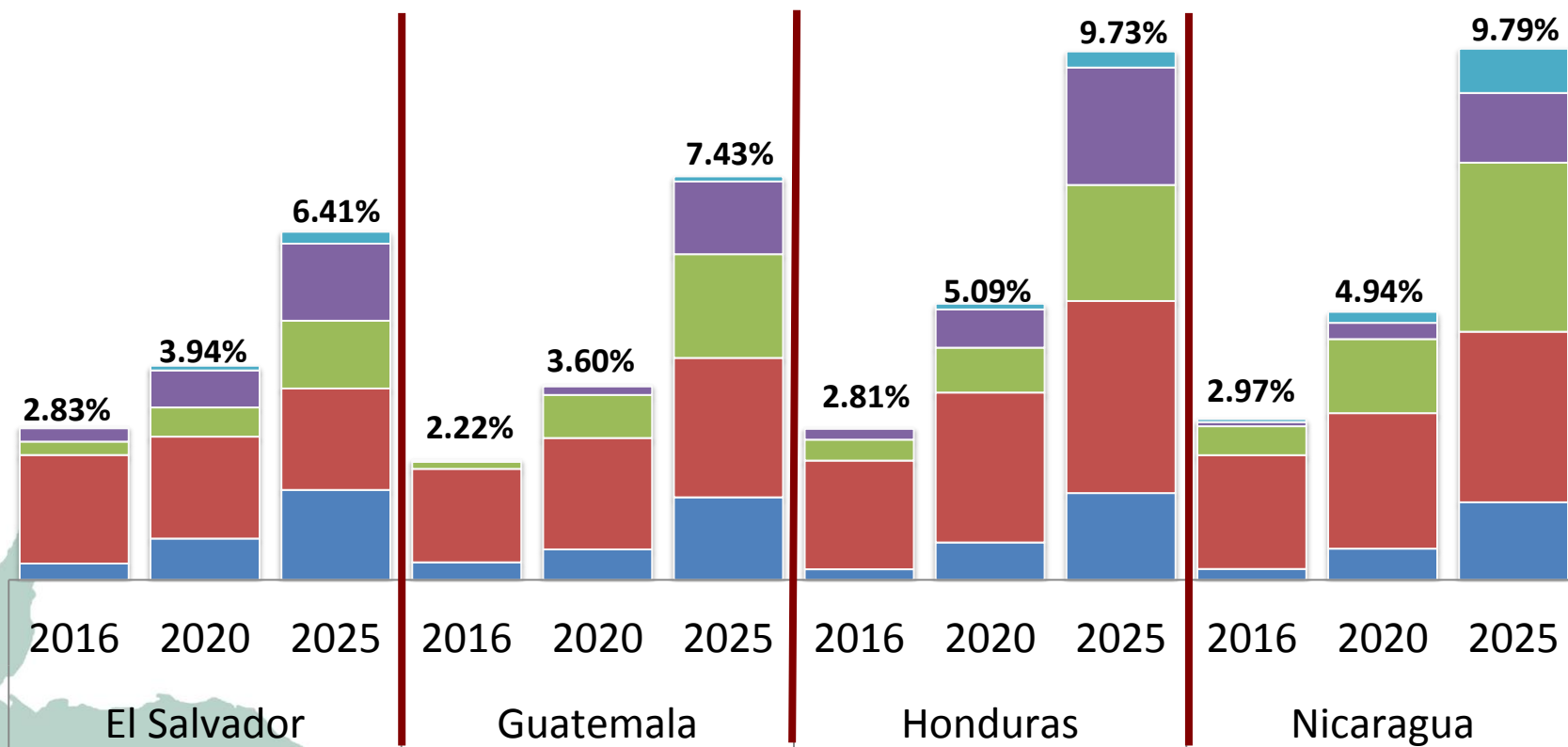

- Fortalecimiento del sector rural
 ■ Programas de protección social
 ■ Infraestructura rural
- Protección ambiental
 ■ Tejido social e identidad cultural

Una política fiscal justa





Política fiscal y
desarrollo rural en
CENTROAMÉRICA

Bases fiscales para el desarrollo rural en Guatemala



Guatemala: Principales intervenciones por eje estratégico para potenciar el desarrollo rural

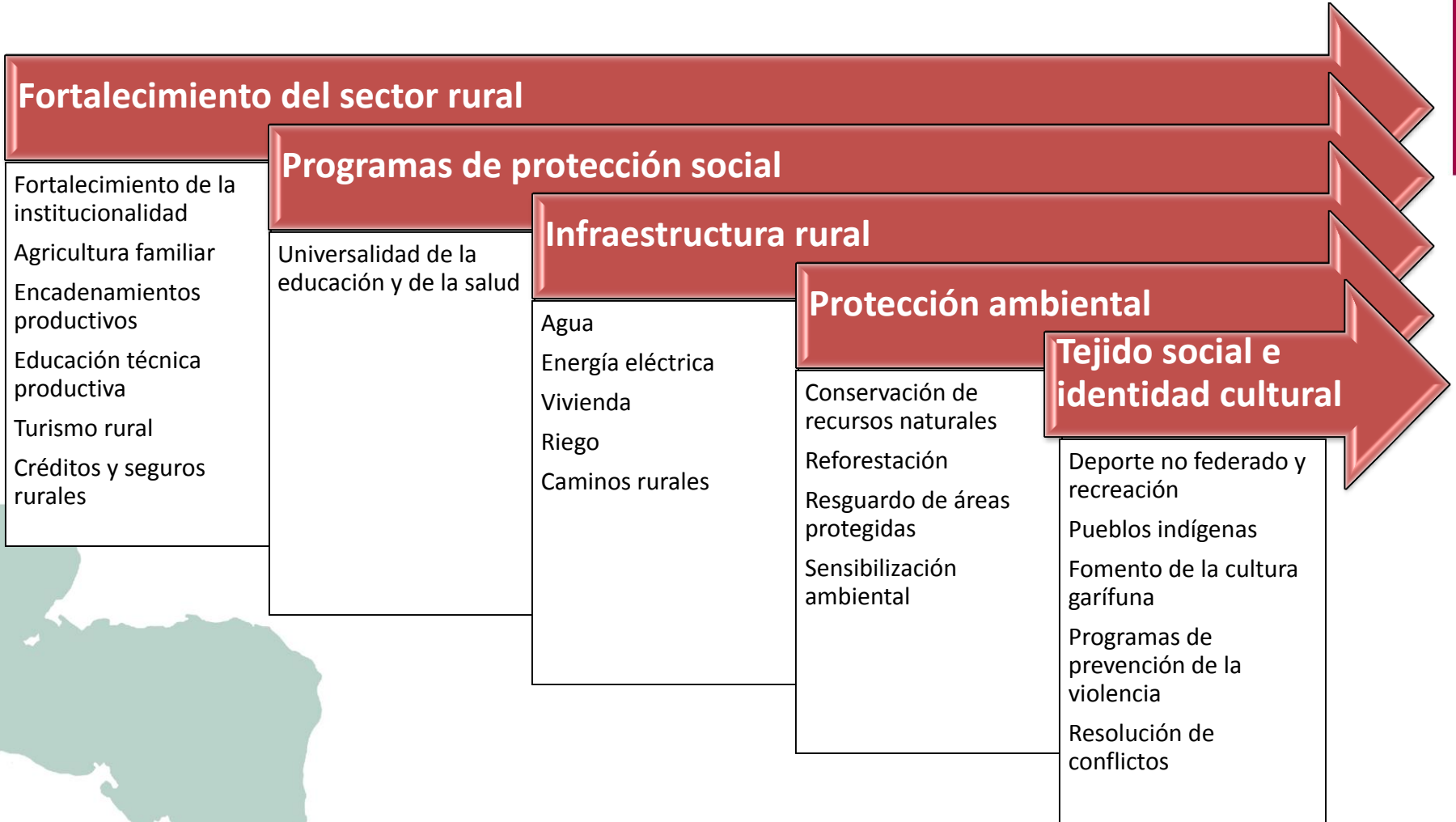

Guatemala: Costo de los ejes seleccionados para sentar las bases del desarrollo rural

Política fiscal y desarrollo rural en CENTROAMÉRICA

En millones de USD y como porcentaje del PIB

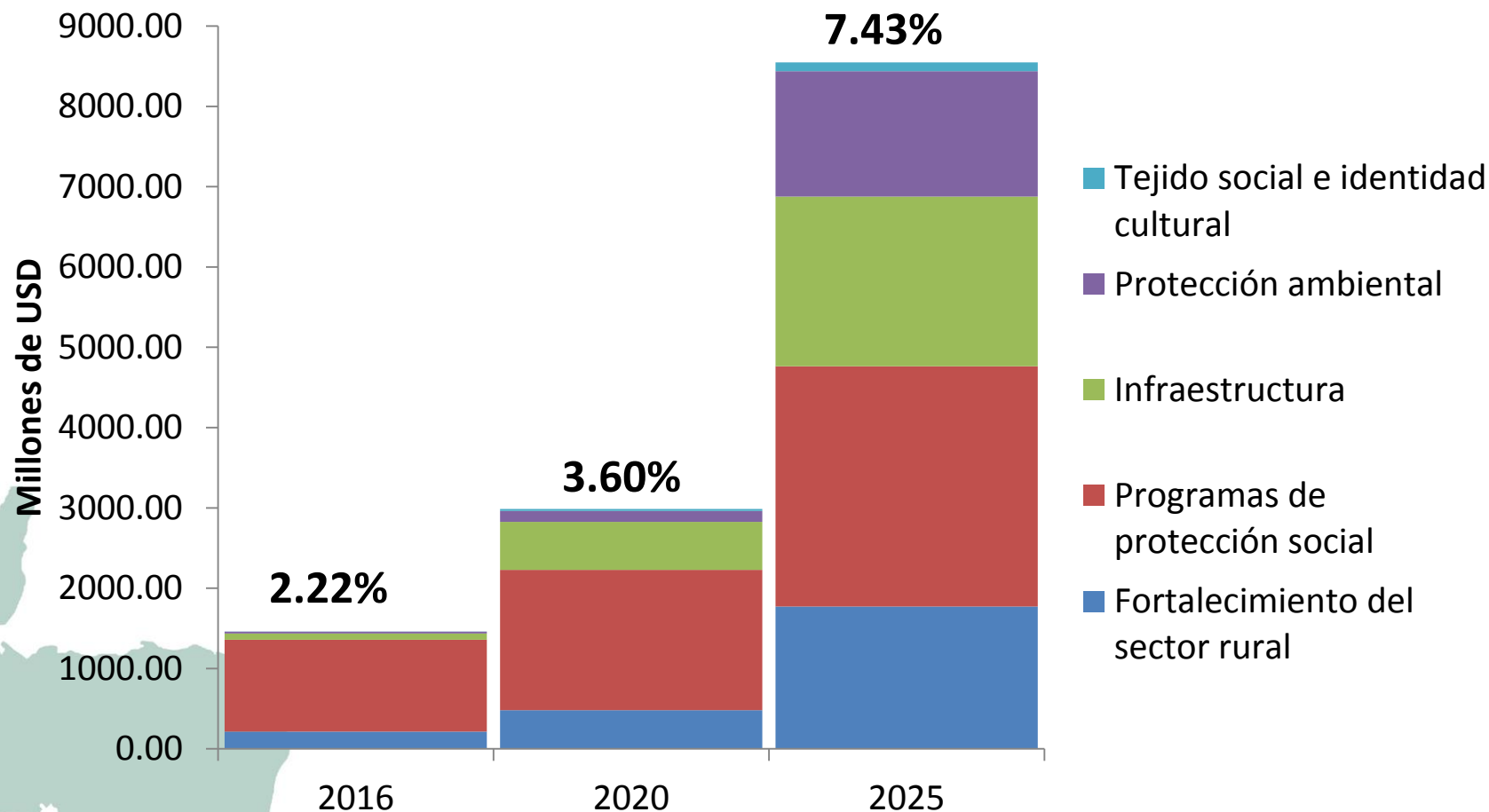

Fuente: Icefi/FIDA

Guatemala: Posibles mecanismos para la movilización de recursos

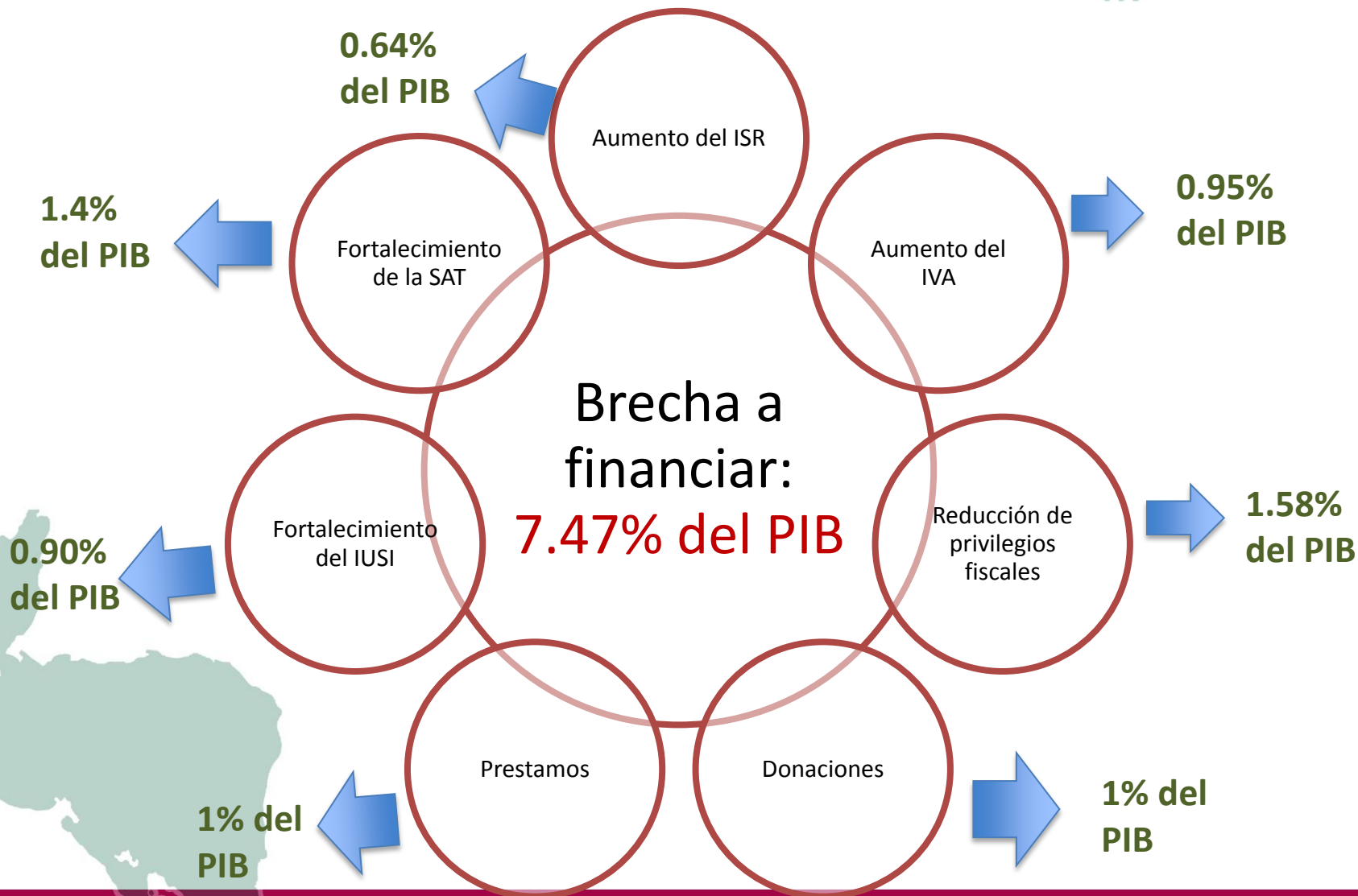

Fuente: Icefi/FIDA



5. Reflexiones finales





1. La presencia del Estado en el área rural ha sido históricamente mínima
2. Las intervenciones que el Estado realice en el ámbito rural deben tener un carácter sistémico, multidimensional y multinivel
3. La ruralidad no debe de ser vista como sinónimo de pobreza
4. Para sentar las bases de la edificación del desarrollo rural, entre 2016 y 2025 los Estados de los países centroamericanos deberán destinar entre el 6.41 y el 9.79% de su PIB.



6. Recomendaciones





1. Las sociedades centroamericanas necesitan reconocer que el desarrollo rural constituye un elemento indispensable del desarrollo general e integral de los pueblos
2. En las posibilidades de reducir las brechas, de bienestar y económicas, entre las áreas rurales y urbanas, se está jugando el éxito ético, político y económico de Centroamérica
3. Toca plantear una agenda de desarrollo nacional, que visibilice las metas y objetivos del desarrollo rural
4. **Se deben buscar acuerdos fiscales integrales.** Contar con una política fiscal justa, sostenible y suficiente para lograr la cohesión social es la clave para potenciar el desarrollo rural

¡Gracias!

Política fiscal y
desarrollo rural en
CENTROAMÉRICA